

附件 1

预留规模落实区域的土地利用结构变化表

单位：公顷

| 地块 编号 | 调整 情况 | 农用地 | | | | | 建设 用地 | 未利 用地 | 总计 |
|----------|----------|----------------|----------------|----------------|----------------|---------------|---------------|----------------|---------------|
| | | 小计 | 耕地 | 种植园 用地 | 林地 | 其他农 用地 | | | |
| LS01 | 调整前 | 0.0173 | 0.0000 | 0.0000 | 0.0173 | 0.0000 | 0.0000 | 0.0608 | 0.0781 |
| LS02 | | 0.0000 | 0.0000 | 0.0000 | 0.0000 | 0.0000 | 0.0000 | 0.0185 | 0.0185 |
| LS03 | | 0.0249 | 0.0249 | 0.0000 | 0.0000 | 0.0000 | 0.0000 | 0.0000 | 0.0249 |
| LS04 | | 0.0773 | 0.0000 | 0.0773 | 0.0000 | 0.0000 | 0.0000 | 0.0000 | 0.0773 |
| LS05 | | 0.0649 | 0.0000 | 0.0649 | 0.0000 | 0.0000 | 0.0000 | 0.0000 | 0.0649 |
| LS06 | | 0.0140 | 0.0139 | 0.0000 | 0.0001 | 0.0000 | 0.0000 | 0.0000 | 0.0140 |
| LS07 | | 0.0318 | 0.0000 | 0.0318 | 0.0000 | 0.0000 | 0.0000 | 0.0000 | 0.0318 |
| LS08 | | 0.0400 | 0.0400 | 0.0000 | 0.0000 | 0.0000 | 0.0000 | 0.0000 | 0.0400 |
| LS09 | | 0.0500 | 0.0000 | 0.0500 | 0.0000 | 0.0000 | 0.0000 | 0.0000 | 0.0500 |
| LS10 | | 0.0229 | 0.0000 | 0.0000 | 0.0229 | 0.0000 | 0.0000 | 0.0000 | 0.0229 |
| LS11 | | 0.0092 | 0.0000 | 0.0092 | 0.0000 | 0.0000 | 0.0000 | 0.0000 | 0.0092 |
| LS12 | | 0.0053 | 0.0000 | 0.0053 | 0.0000 | 0.0000 | 0.0000 | 0.0000 | 0.0053 |
| LS13 | | 0.1863 | 0.0000 | 0.1863 | 0.0000 | 0.0000 | 0.0000 | 0.0000 | 0.1863 |
| LS14 | | 0.0375 | 0.0000 | 0.0000 | 0.0375 | 0.0000 | 0.0000 | 0.0000 | 0.0375 |
| LS01 | 调整后 | 0.0000 | 0.0000 | 0.0000 | 0.0000 | 0.0000 | 0.0781 | 0.0000 | 0.0781 |
| LS02 | | 0.0000 | 0.0000 | 0.0000 | 0.0000 | 0.0000 | 0.0185 | 0.0000 | 0.0185 |
| LS03 | | 0.0000 | 0.0000 | 0.0000 | 0.0000 | 0.0000 | 0.0249 | 0.0000 | 0.0249 |
| LS04 | | 0.0000 | 0.0000 | 0.0000 | 0.0000 | 0.0000 | 0.0773 | 0.0000 | 0.0773 |
| LS05 | | 0.0000 | 0.0000 | 0.0000 | 0.0000 | 0.0000 | 0.0649 | 0.0000 | 0.0649 |
| LS06 | | 0.0000 | 0.0000 | 0.0000 | 0.0000 | 0.0000 | 0.0140 | 0.0000 | 0.0140 |
| LS07 | | 0.0000 | 0.0000 | 0.0000 | 0.0000 | 0.0000 | 0.0318 | 0.0000 | 0.0318 |
| LS08 | | 0.0000 | 0.0000 | 0.0000 | 0.0000 | 0.0000 | 0.0400 | 0.0000 | 0.0400 |
| LS09 | | 0.0000 | 0.0000 | 0.0000 | 0.0000 | 0.0000 | 0.0500 | 0.0000 | 0.0500 |
| LS10 | | 0.0000 | 0.0000 | 0.0000 | 0.0000 | 0.0000 | 0.0229 | 0.0000 | 0.0229 |
| LS11 | | 0.0000 | 0.0000 | 0.0000 | 0.0000 | 0.0000 | 0.0092 | 0.0000 | 0.0092 |
| LS12 | | 0.0000 | 0.0000 | 0.0000 | 0.0000 | 0.0000 | 0.0053 | 0.0000 | 0.0053 |
| LS13 | | 0.0000 | 0.0000 | 0.0000 | 0.0000 | 0.0000 | 0.1863 | 0.0000 | 0.1863 |
| LS14 | | 0.0000 | 0.0000 | 0.0000 | 0.0000 | 0.0000 | 0.0375 | 0.0000 | 0.0375 |
| 变化情况 | | -0.5814 | -0.0788 | -0.4248 | -0.0778 | 0.0000 | 0.6607 | -0.0793 | 0.0000 |

注：“+”表示面积增加，“-”表示面积减少。

附件 2

预留规模落实前后主要土地调控指标变化情况表

| 指标名称 | | 落实前 2020 年 | 落实后 2020 年 | 增减情况 |
|------|---------------|---------------|---------------|------|
| 陆丰市 | 耕地保有量 | 42372 | 42372 | 0 |
| | 基本农田保护面积 | 37259 | 37259 | 0 |
| | 建设用地总规模 | 20003 | 20003 | 0 |
| | 城乡建设用地规模 | 13819 | 13819 | 0 |
| | 城镇工矿用地规模 | 6495 | 6495 | 0 |
| | 交通水利及其他建设用地规模 | 6184 | 6184 | 0 |
| 潭西镇 | 耕地保有量 | 2000 | 2000 | 0 |
| | 基本农田保护面积 | 1799.3 | 1799.3 | 0 |
| | 建设用地总规模 | 441 | 441 | 0 |
| | 城乡建设用地规模 | 293 | 293 | 0 |
| | 城镇工矿用地规模 | 57.9 | 57.9 | 0 |
| | 交通水利及其他建设用地规模 | 148 | 148 | 0 |
| 上英镇 | 耕地保有量 | 1533.3 | 1533.3 | 0 |
| | 基本农田保护面积 | 1360.3 | 1360.3 | 0 |
| | 建设用地总规模 | 352 | 352 | 0 |
| | 城乡建设用地规模 | 227 | 227 | 0 |
| | 城镇工矿用地规模 | 24.7 | 24.7 | 0 |
| | 交通水利及其他建设用地规模 | 125 | 125 | 0 |
| 城东街道 | 耕地保有量 | 1200 | 1200 | 0 |
| | 基本农田保护面积 | 1048.8 | 1048.8 | 0 |
| | 建设用地总规模 | 1032 | 1032 | 0 |
| | 城乡建设用地规模 | 702 | 702 | 0 |
| | 城镇工矿用地规模 | 295.6 | 295.6 | 0 |
| | 交通水利及其他建设用地规模 | 330 | 330 | 0 |
| 桥冲镇 | 耕地保有量 | 2233.3 | 2233.3 | 0 |
| | 基本农田保护面积 | 2131.8 | 2131.8 | 0 |
| | 建设用地总规模 | 519 | 519 | 0 |
| | 城乡建设用地规模 | 340 | 340 | 0 |
| | 城镇工矿用地规模 | 56.9 | 56.9 | 0 |
| | 交通水利及其他建设用地规模 | 179 | 179 | 0 |
| 河东镇 | 耕地保有量 | 866.7 | 866.7 | 0 |
| | 基本农田保护面积 | 742.5 | 742.5 | 0 |
| | 建设用地总规模 | 580 | 580 | 0 |
| | 城乡建设用地规模 | 437 | 437 | 0 |
| | 城镇工矿用地规模 | 103.7 | 103.7 | 0 |
| | 交通水利及其他建设用地规模 | 143 | 143 | 0 |

注：“+”表示面积增加，“-”表示面积减少。

预留规模落实前后土地利用规划图

陆丰市河东镇落实地块土地利用规划图（落实前）（LS01-LS02）

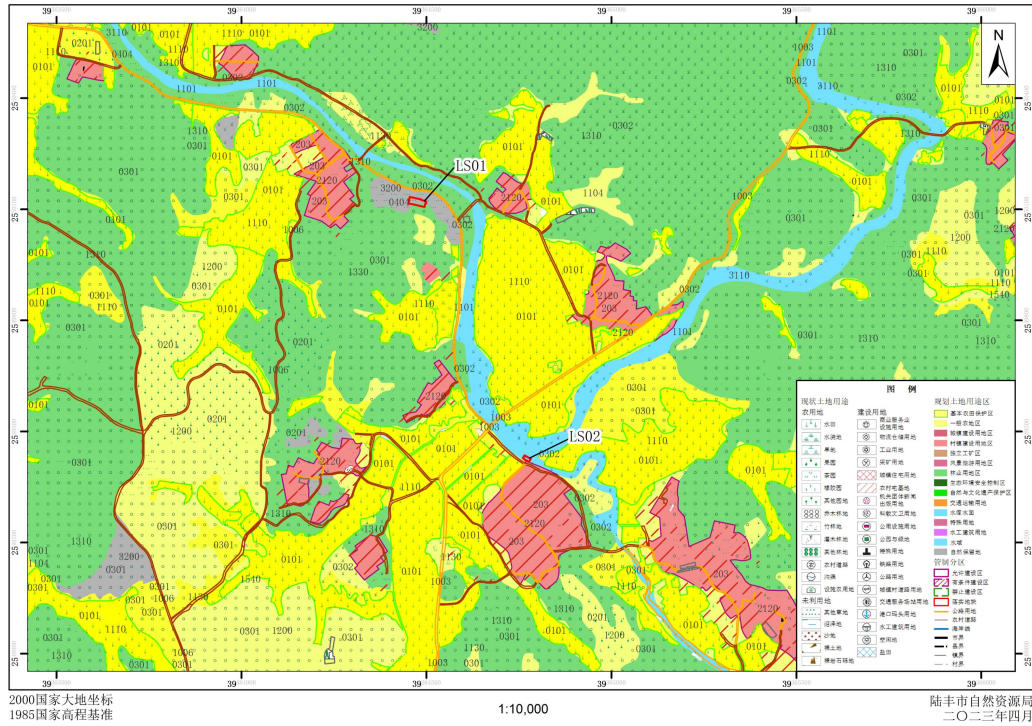

陆丰市河东镇落实地块土地利用规划图（落实后）（LS01-LS02）

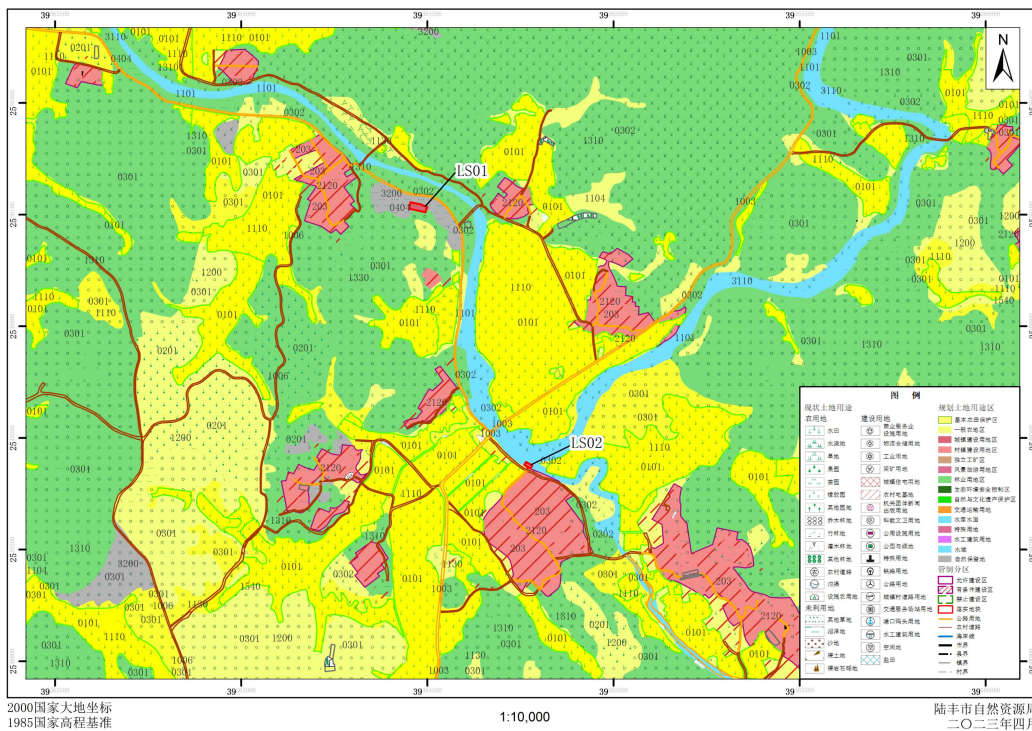

陆丰市河东镇落实地块土地利用规划图（落实前）（LS03-LS05）

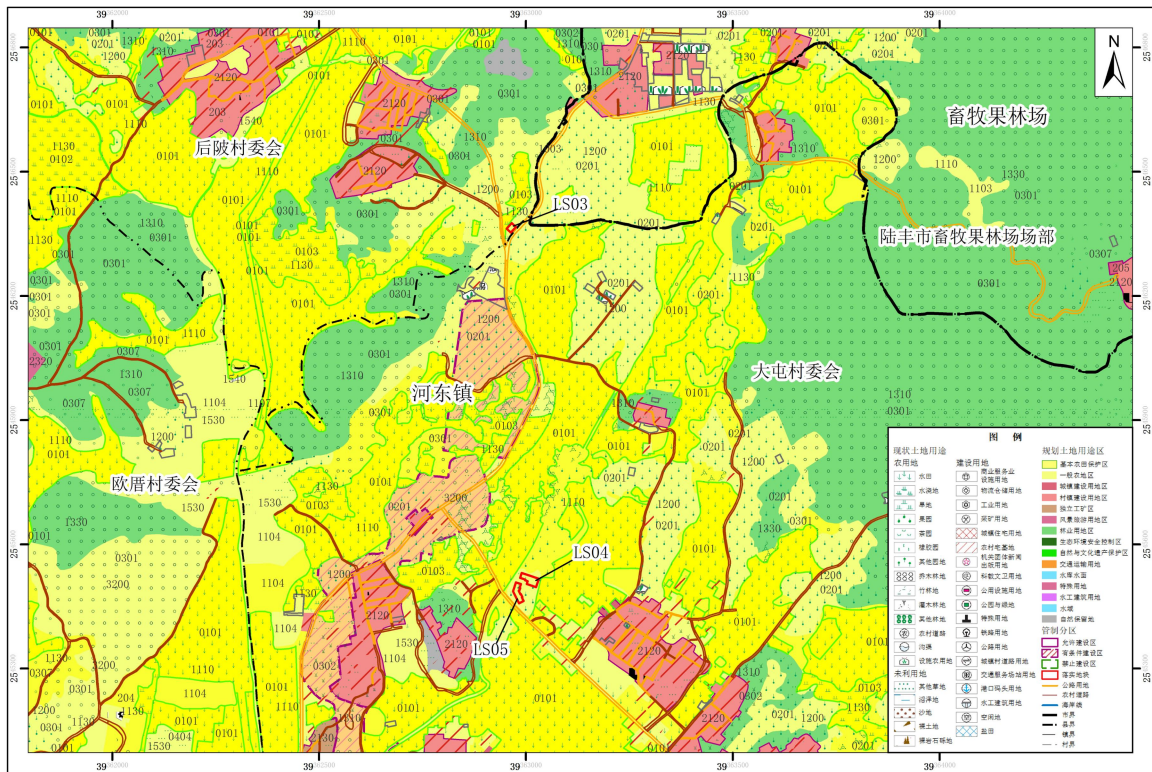

2000国家大地坐标
1985国家高程基准

1:10,000

陆丰市自然资源局
二〇二三年四月

陆丰市河东镇落实地块土地利用规划图（落实后）（LS03-LS05）

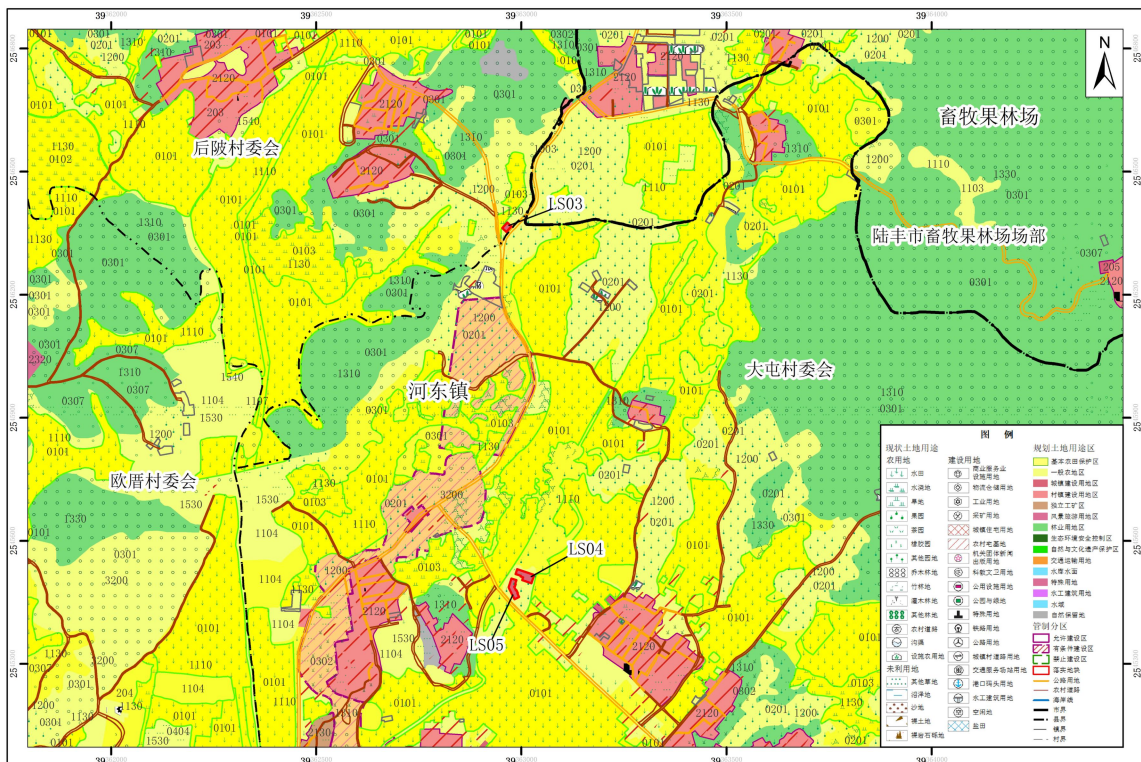

2000国家大地坐标
1985国家高程基准

1:10,000

陆丰市自然资源局
二〇二三年四月

陆丰市河东镇落实地块土地利用规划图（落实前）（LS06）

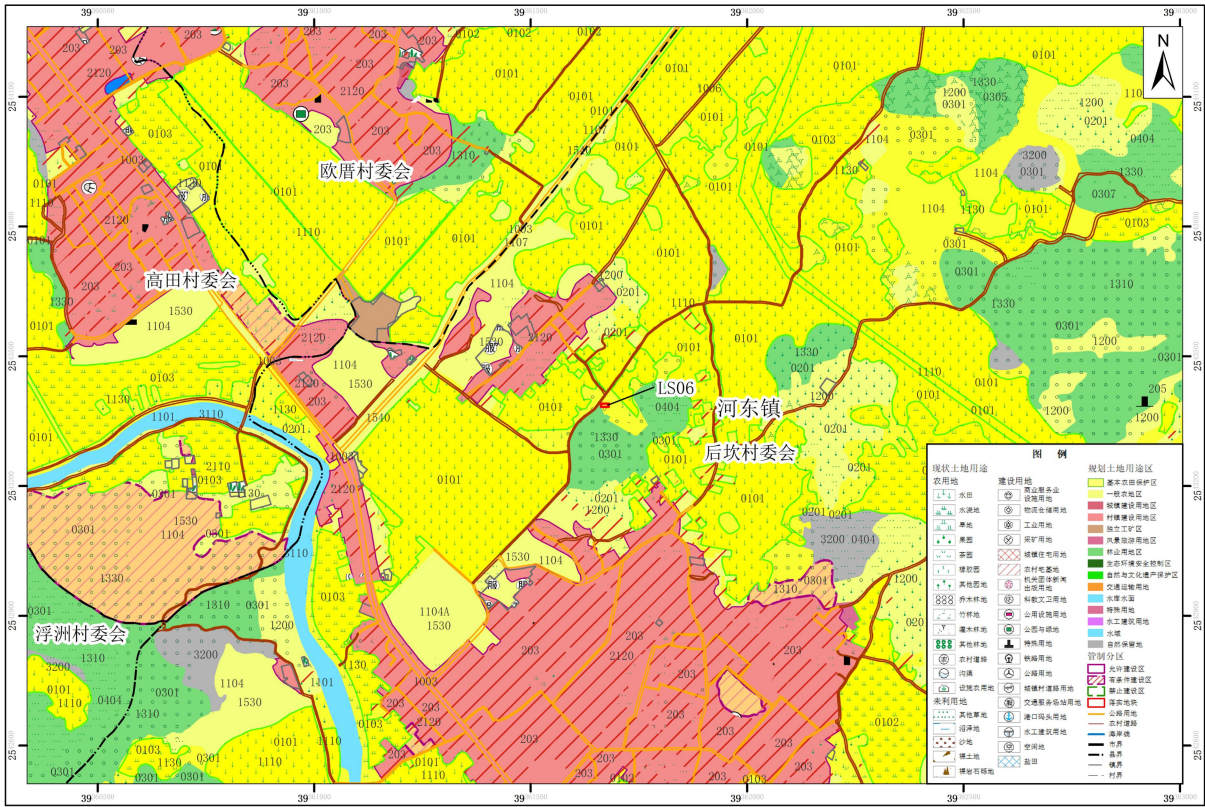

2000国家大地坐标
1985国家高程基准

1:10,000

陆丰市自然资源局
二〇二三年四月

陆丰市河东镇落实地块土地利用规划图（落实后）（LS06）

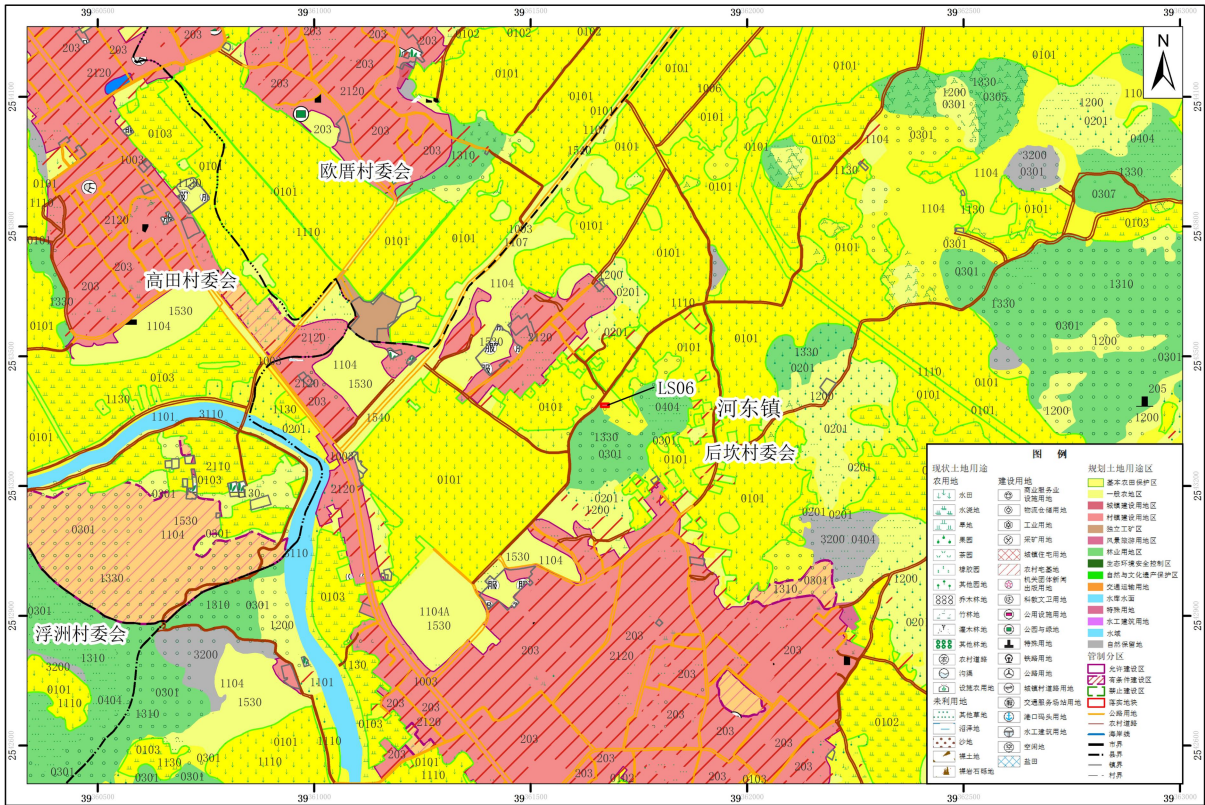

2000国家大地坐标
1985国家高程基准

1:10,000

陆丰市自然资源局
二〇二三年四月

陆丰市河东镇落实地块土地利用规划图（落实前）（LS07）

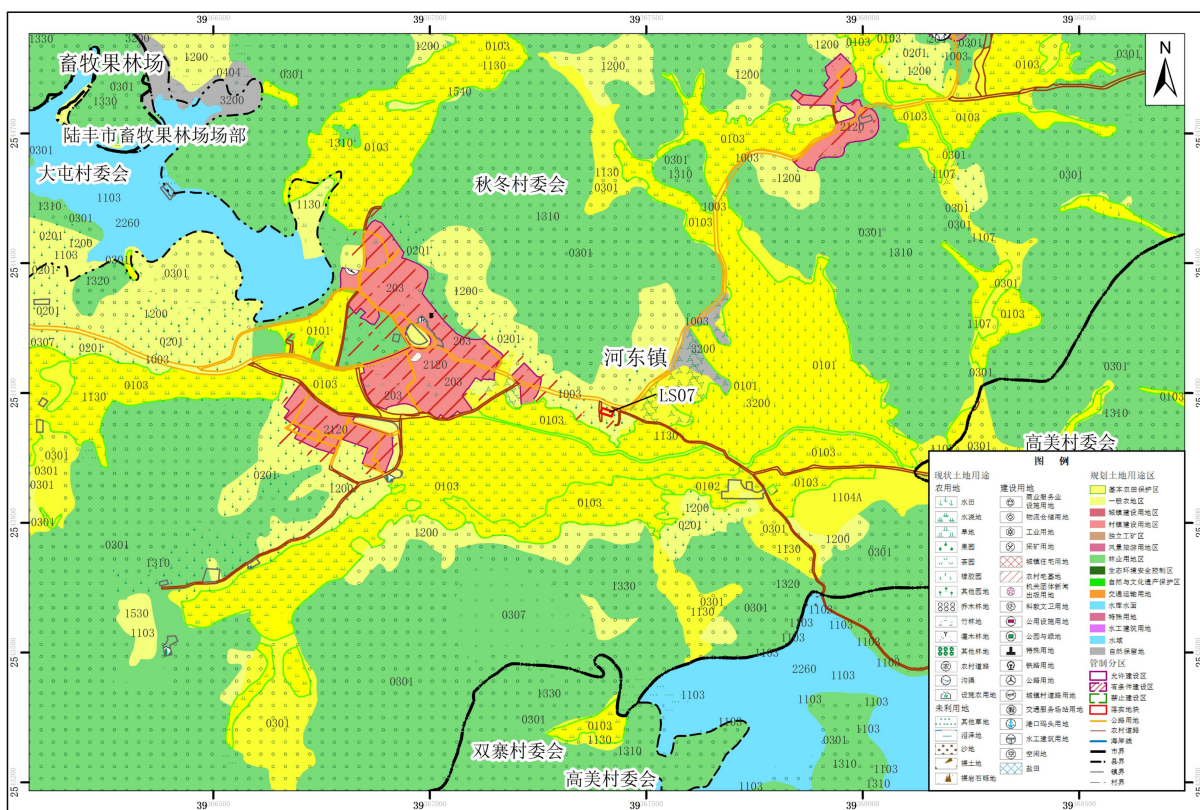

2000国家大地坐标
1985国家高程基准

1:10,000

陆丰市自然资源局
二〇二三年四月

陆丰市河东镇落实地块土地利用规划图（落实后）（LS07）

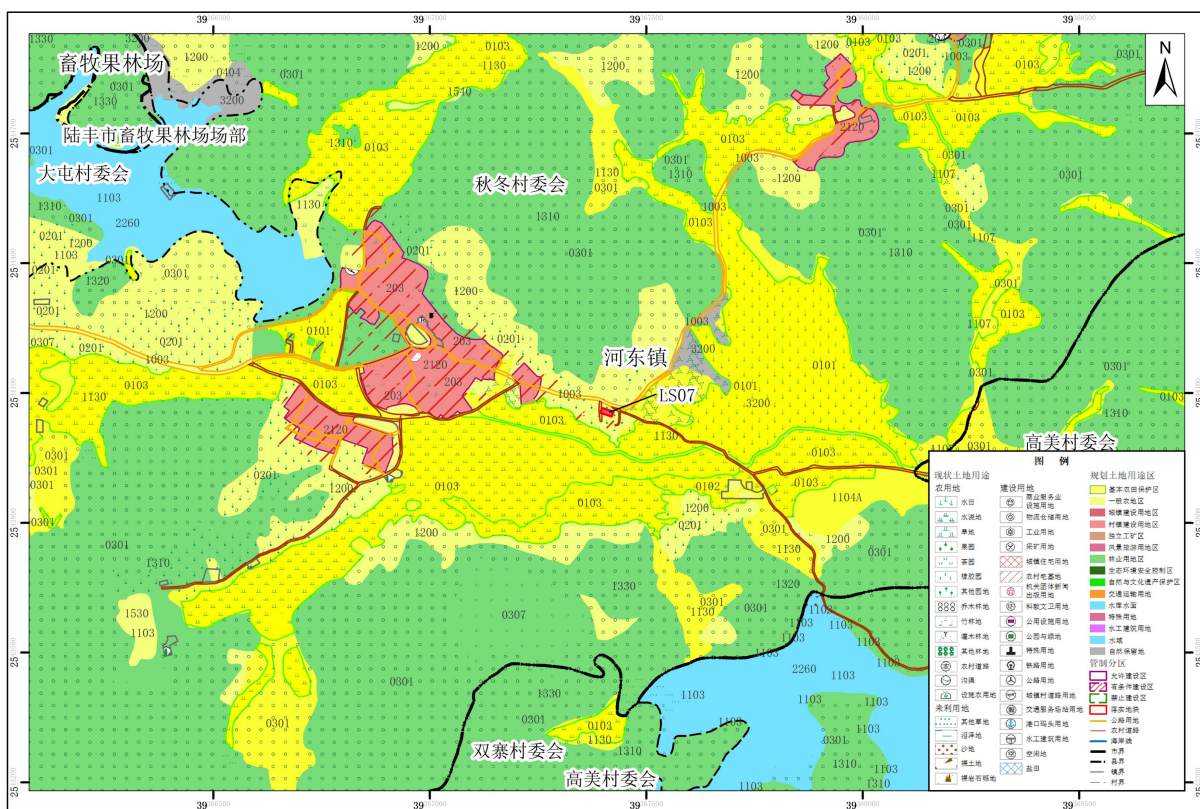

2000国家大地坐标
1985国家高程基准

1:10,000

陆丰市自然资源局
二〇二三年四月

陆丰市潭西镇落实地块土地利用规划图（落实前）（LS08）

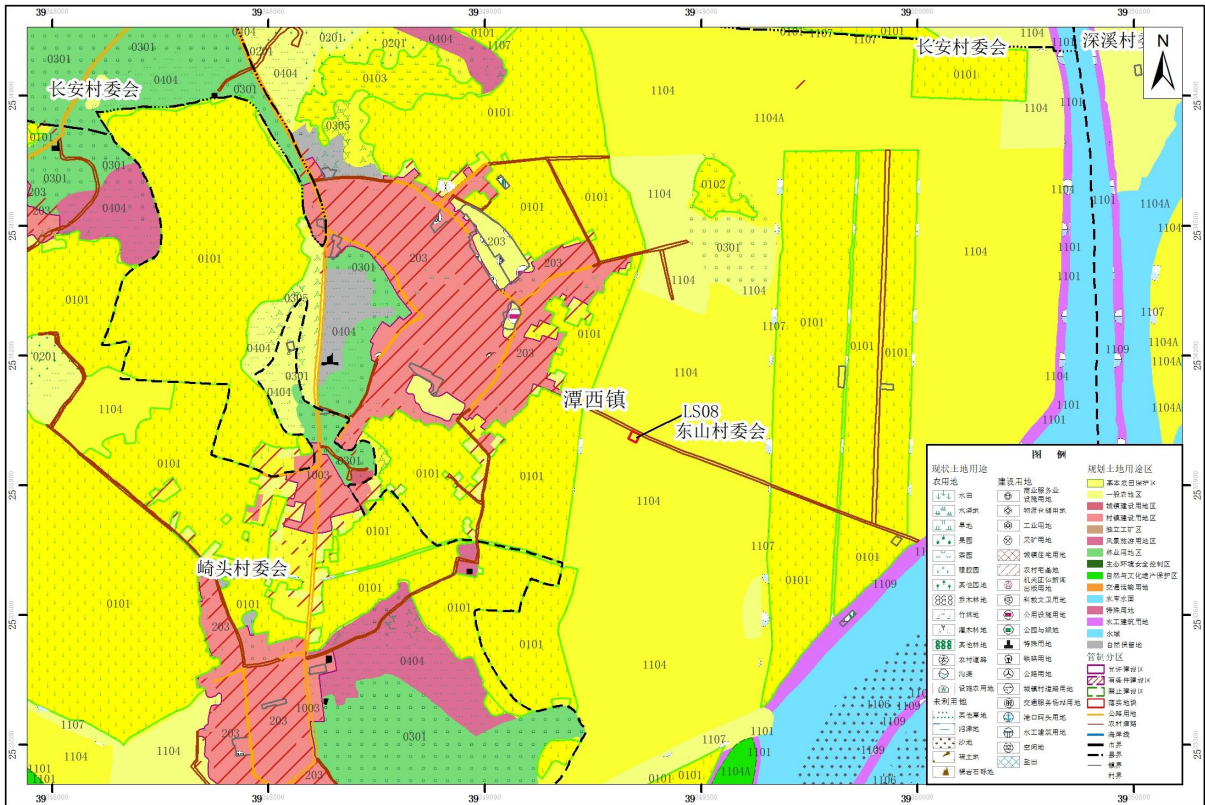

2000国家大地坐标
1985国家高程基准

1:10,000

陆丰市自然资源局
二〇二三年四月

陆丰市潭西镇落实地块土地利用规划图（落实后）（LS08）

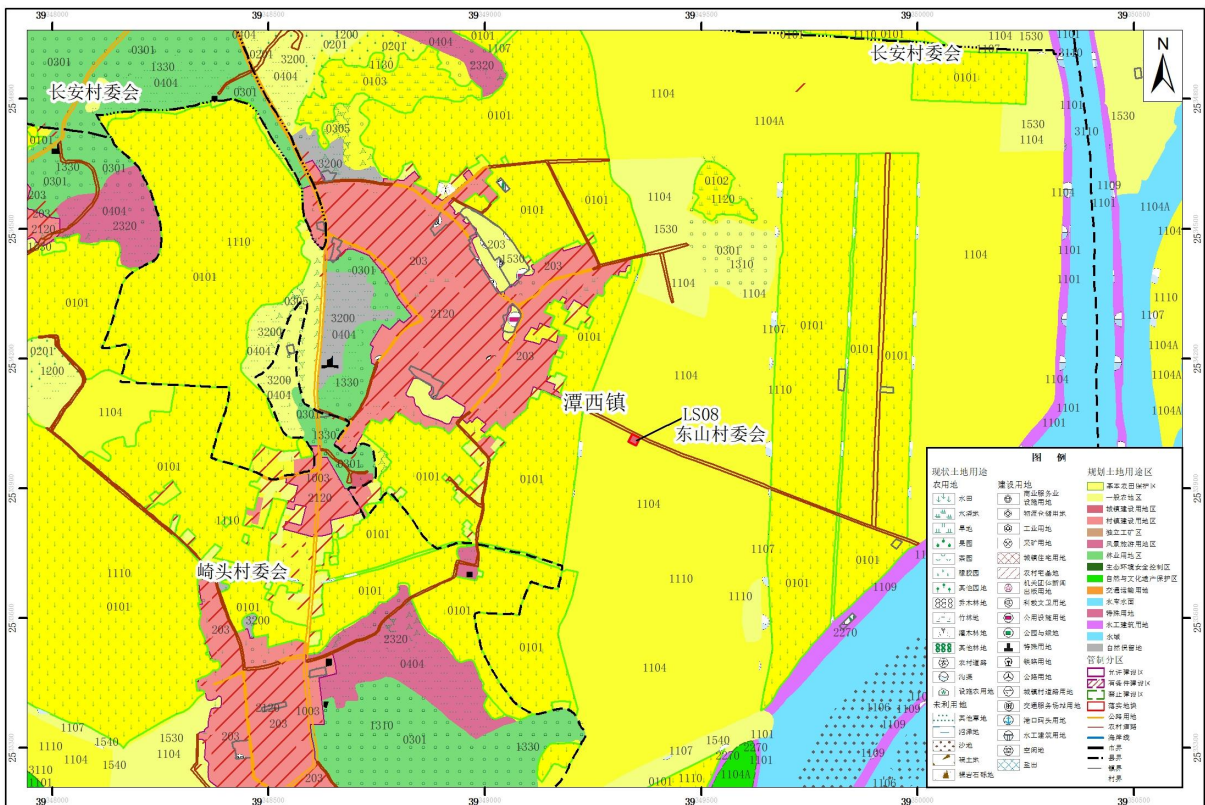

2000国家大地坐标
1985国家高程基准

1:10,000

陆丰市自然资源局
二〇二三年四月

陆丰市城东街道落落地块土地利用规划图（落实前）（LS09）

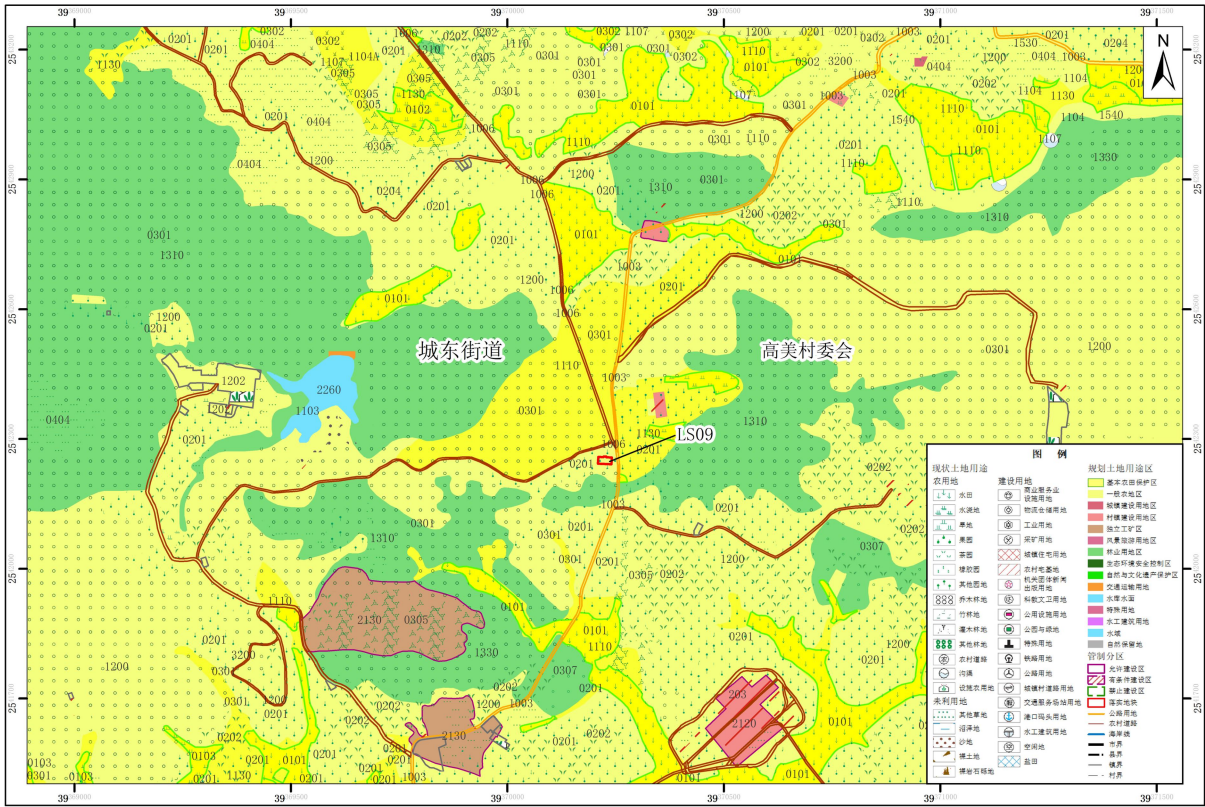

2000国家大地坐标
1985国家高程基准

1:10,000

陆丰市自然资源局
二〇二三年四月

陆丰市城东街道落落地块土地利用规划图（落实后）（LS09）

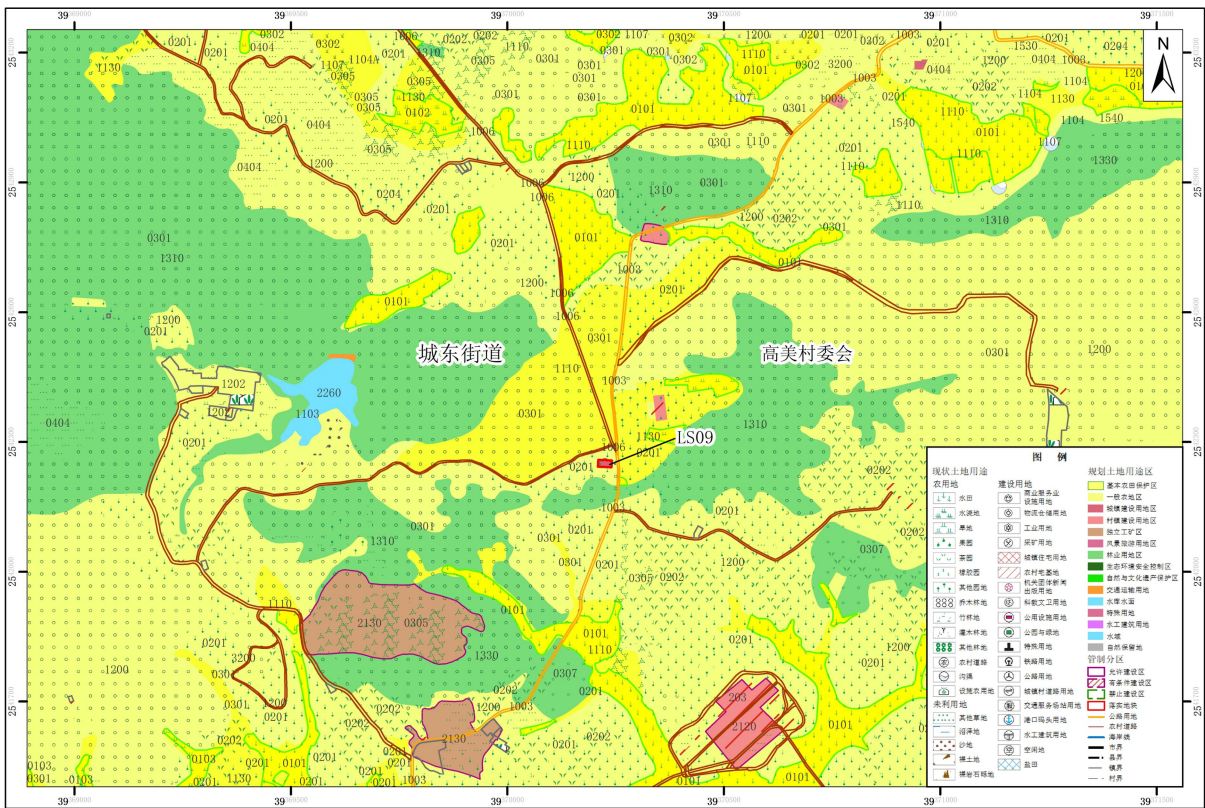

2000国家大地坐标
1985国家高程基准

1:10,000

陆丰市自然资源局
二〇二三年四月

陆丰市城东街道落落地块土地利用规划图（落实前）（LS10）

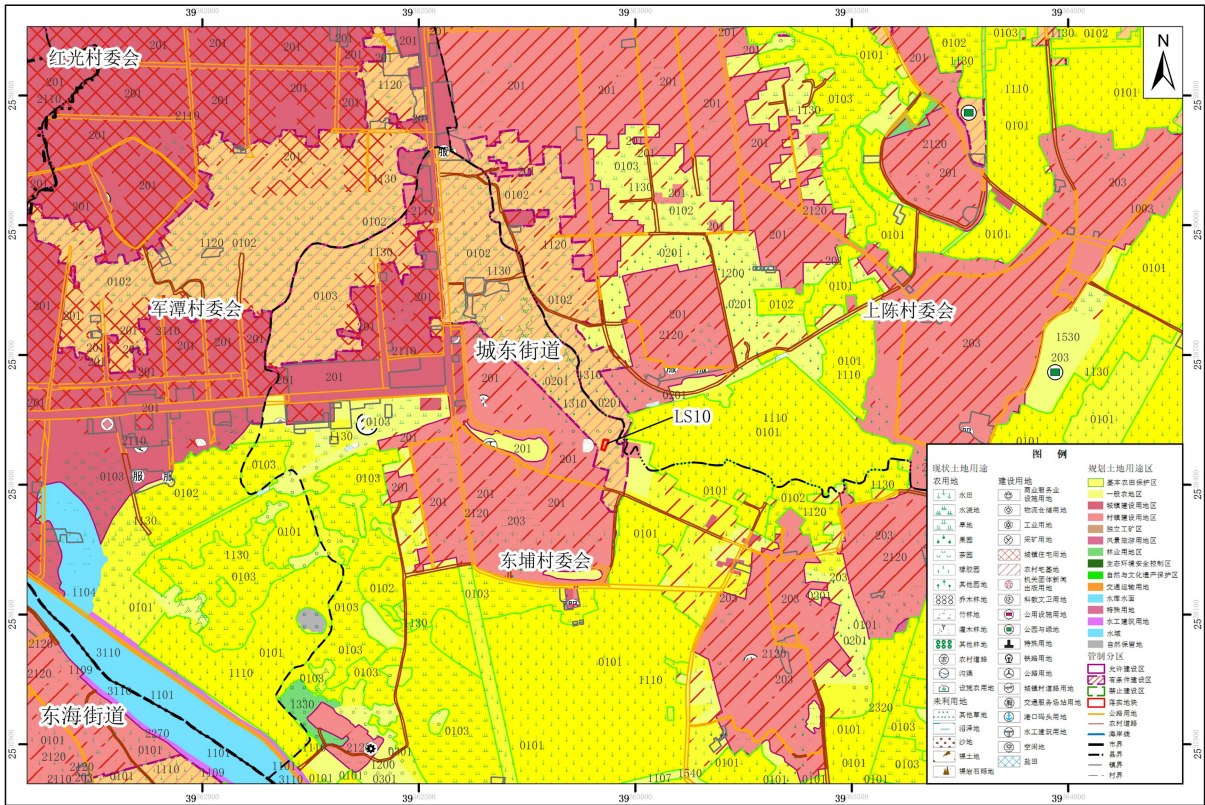

2000国家大地坐标
1985国家高程基准

1:10,000

陆丰市自然资源局
二〇二三年四月

陆丰市城东街道落落地块土地利用规划图（落实后）（LS10）

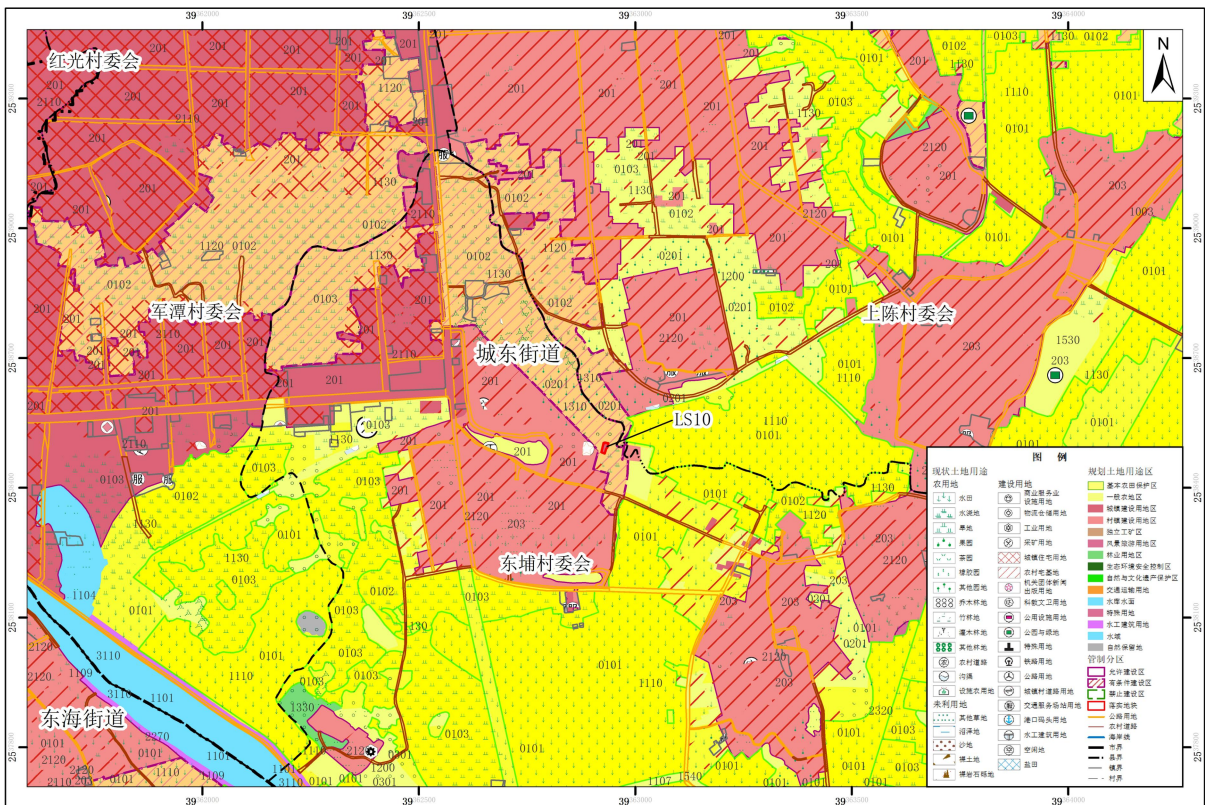

2000国家大地坐标
1985国家高程基准

1:10,000

陆丰市自然资源局
二〇二三年四月

陆丰市桥冲镇落实地块土地利用规划图（落实前）（LS11-LS12）

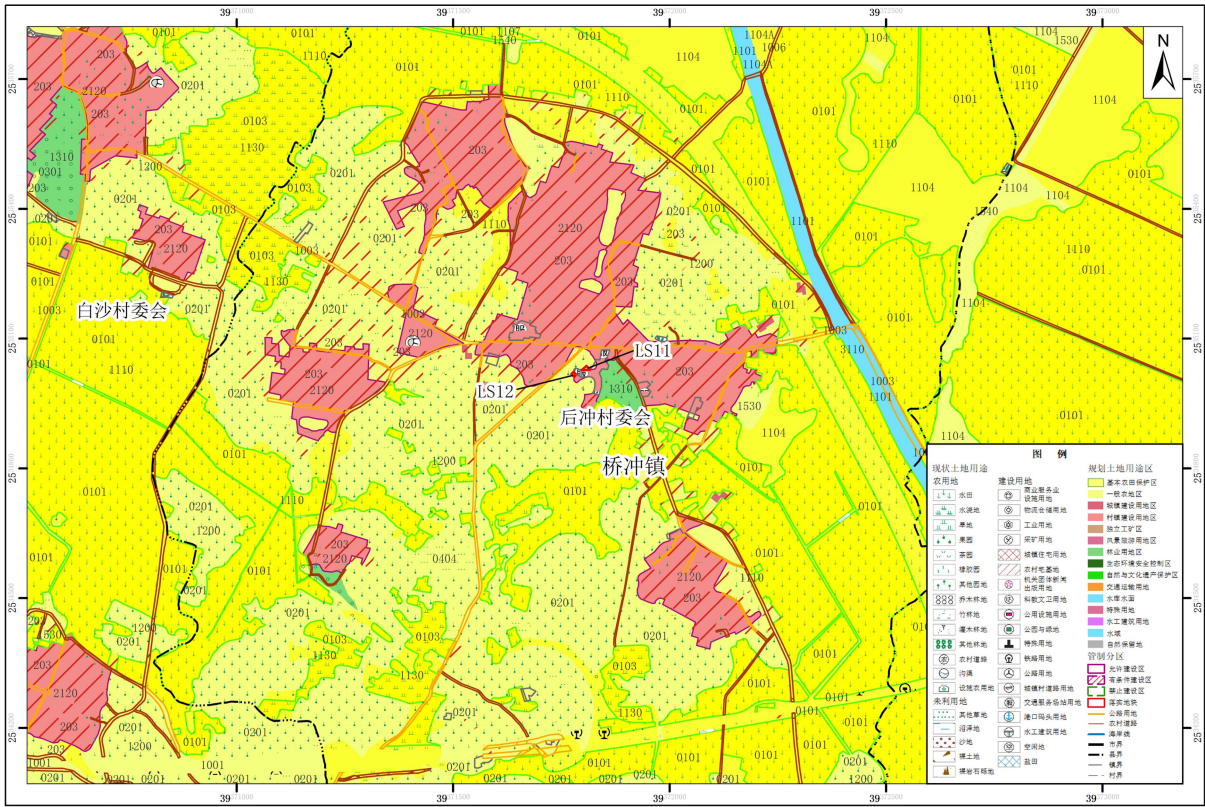

2000国家大地坐标
1985国家高程基准

1:10,000

陆丰市自然资源局
二〇二三年四月

陆丰市桥冲镇落实地块土地利用规划图（落实后）（LS11-LS12）

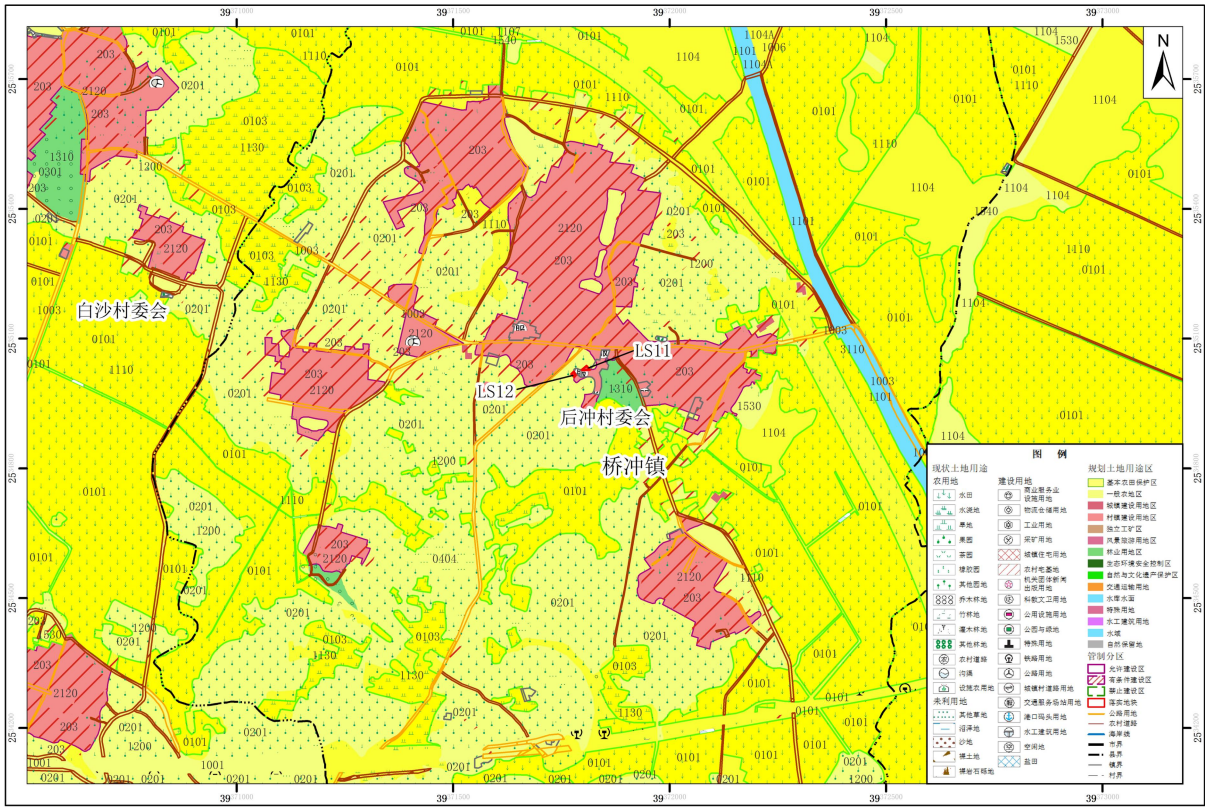

2000国家大地坐标
1985国家高程基准

1:10,000

陆丰市自然资源局
二〇二三年四月

陆丰市桥冲镇落实地块土地利用规划图（落实前）（LS13）

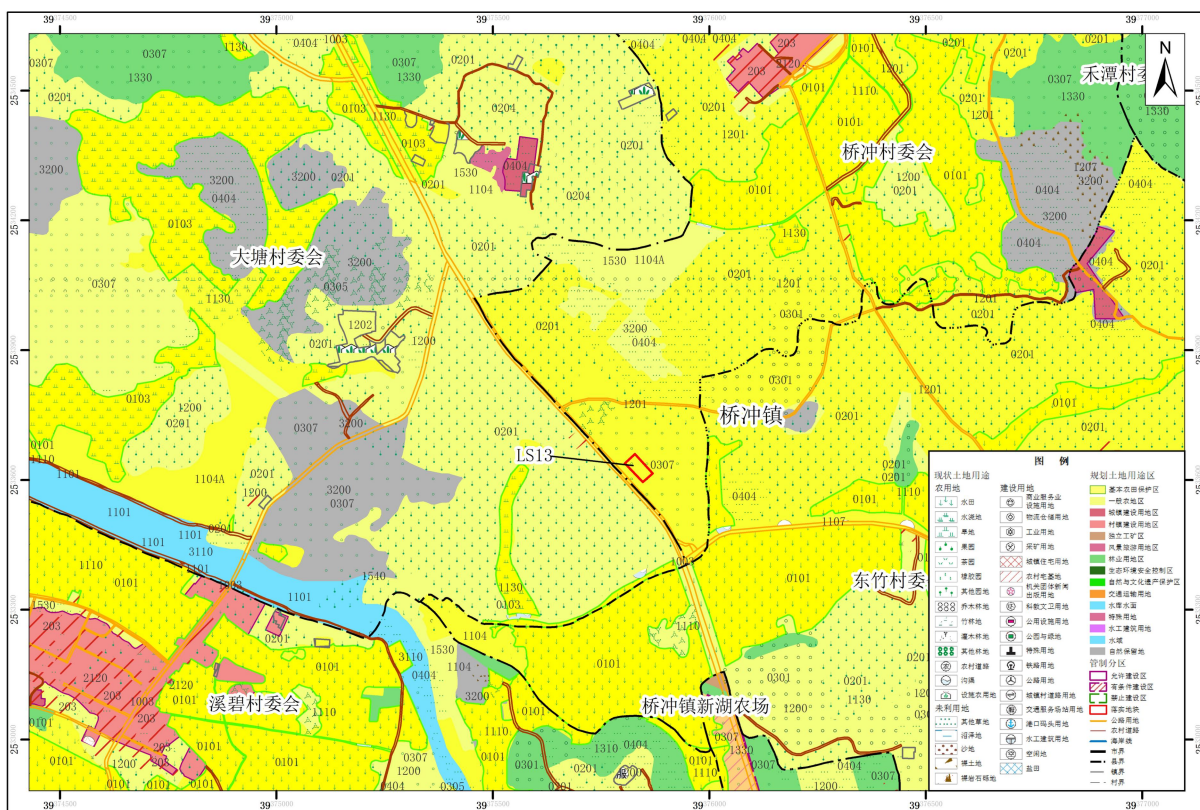

2000国家大地坐标
1985国家高程基准

1:10,000

陆丰市自然资源局
二〇二三年四月

陆丰市桥冲镇落实地块土地利用规划图（落实后）（LS13）

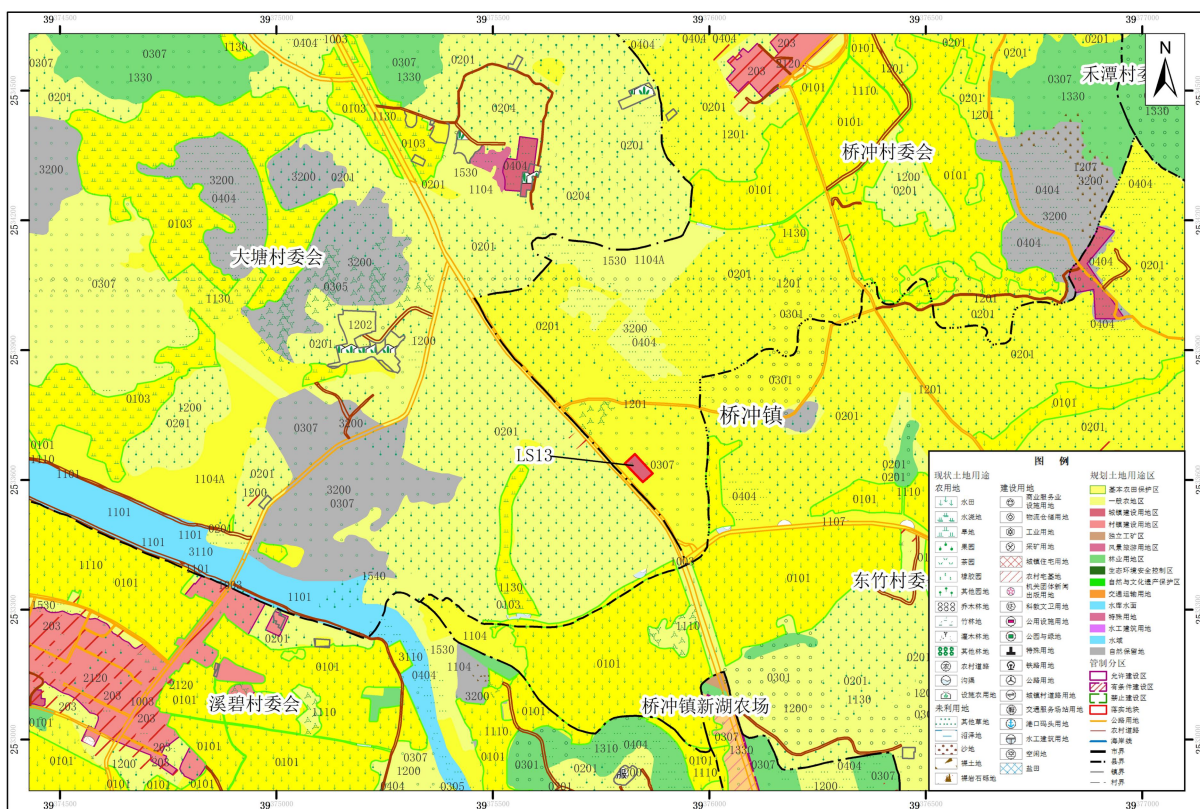

2000国家大地坐标
1985国家高程基准

1:10,000

陆丰市自然资源局
二〇二三年四月

陆丰市上英镇落实地块土地利用规划图（落实前）（LS14）

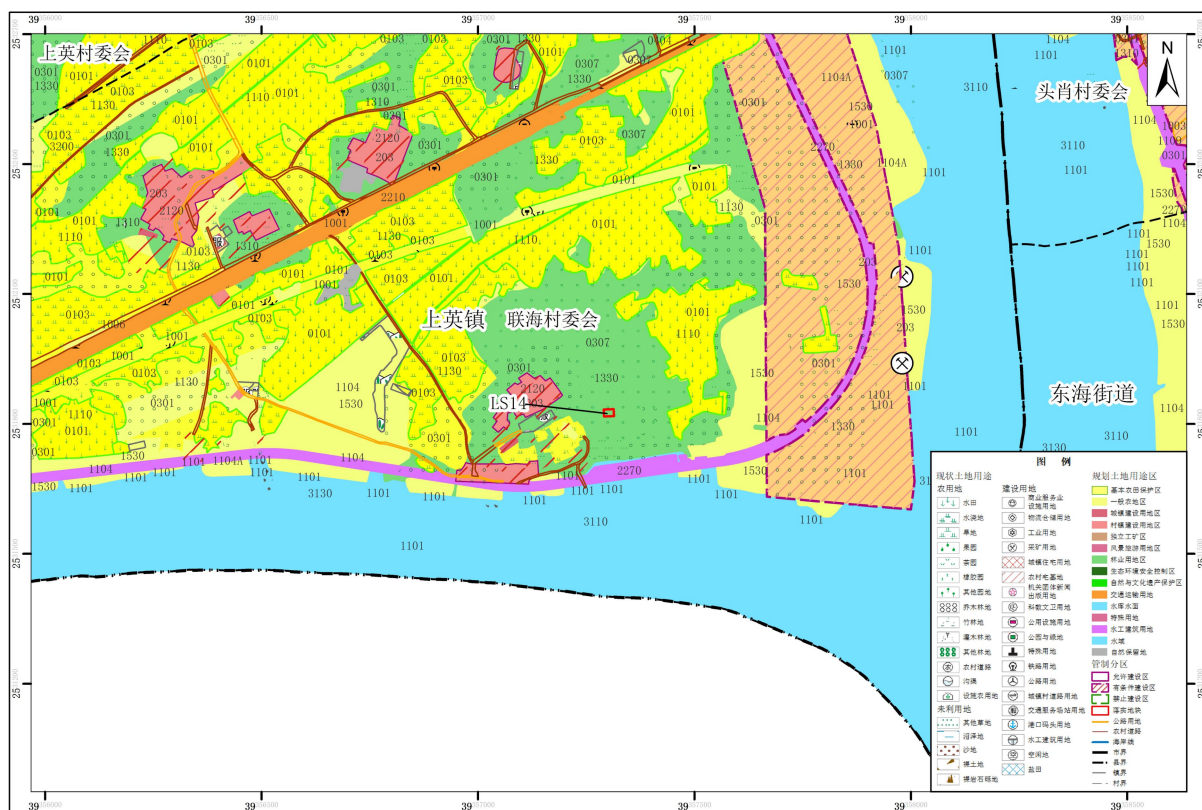

2000国家大地坐标
1985国家高程基准

1:10,000

陆丰市自然资源局
二〇二三年四月

陆丰市上英镇落实地块土地利用规划图（落实后）（LS14）

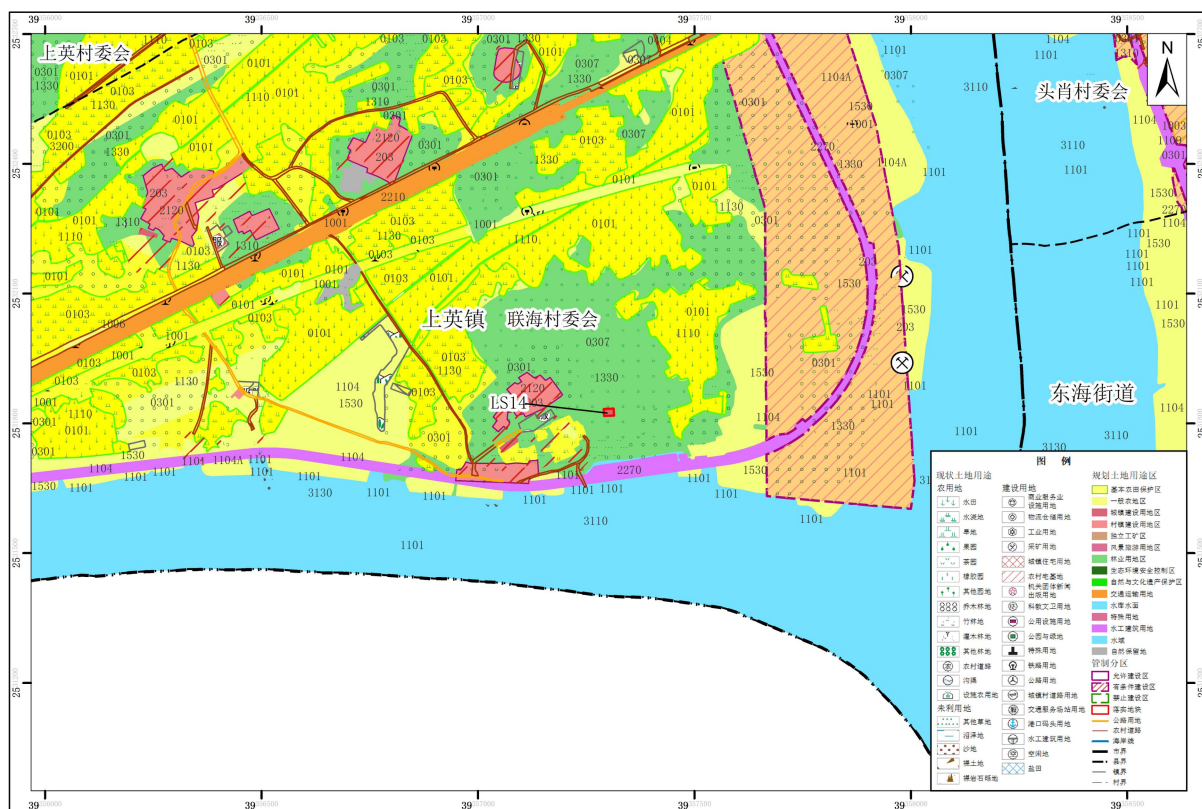

2000国家大地坐标
1985国家高程基准

1:10,000

陆丰市自然资源局
二〇二三年四月